11. విండోస్ ఎక్స్ పి లో తెలుగు భాషను అనుసంధానం చేయు విధానం

విండోస్ ఎక్స్ పి లో కూడ మనం తెలుగులో టైపు చేసుకునే సదుపాయం పొందు పర్చబడింది. ఐతే కేవలం ఒక తెలుగు ఫాంటు మాత్రమే వున్నది. మరియు కేవలం ఇన్ స్క్రిప్" కీ బోర్డ్ మాత్రమే అందుబాటులో ఉన్నది. ఈ సదుపాయంతో ఏ ఇబ్బంది లేకుండా మనం టైపు చేసుకోవచ్చు.

దీనికొరకు ముందుగా ఈ క్రింది విధంగా చేయాలి.

క్రింది తెరలో చూపించిన విధంగా స్టార్ట్ బటన్ నొక్కగానే ఒక తెర కనిపిస్తుంది. అందులో "సెట్టింగ్"పై నొక్కాలి. అపుడు దాని ప్రక్కనే మరొక లిస్టు వస్తుంది. అందులో కంట్రోల్ పేనల్ పై నొక్కండి.

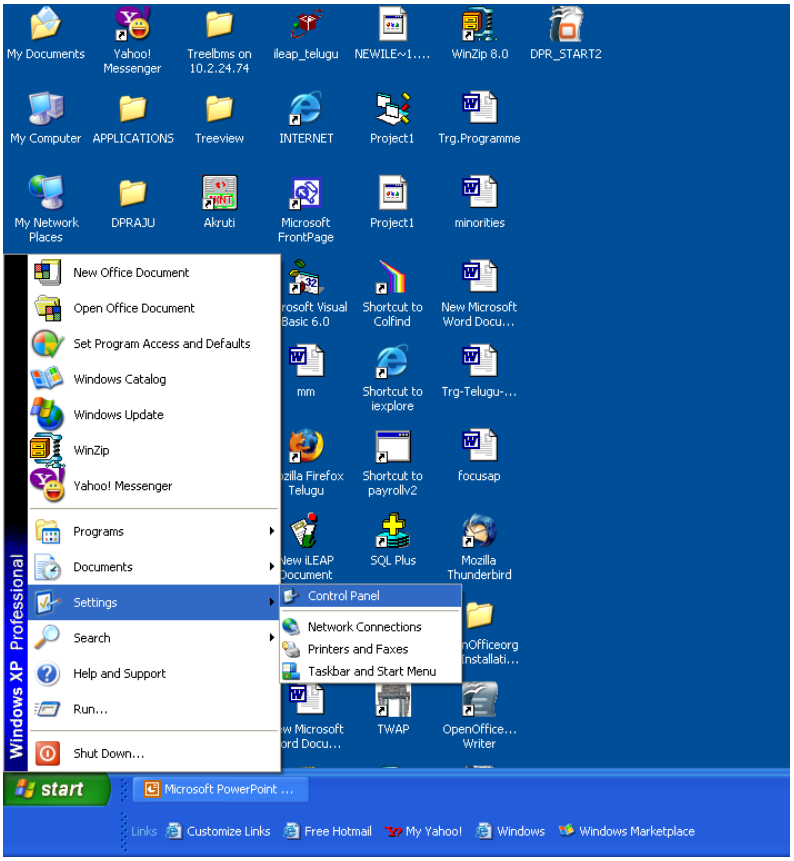

అపుడు మరొక స్క్రీన్ ఈ క్రింది విధంగా వస్తుంది. అందులో "రీజనల్ అండ్ లాంగ్వేజెస్ ఆప్షన్ "పై నొక్కండి.

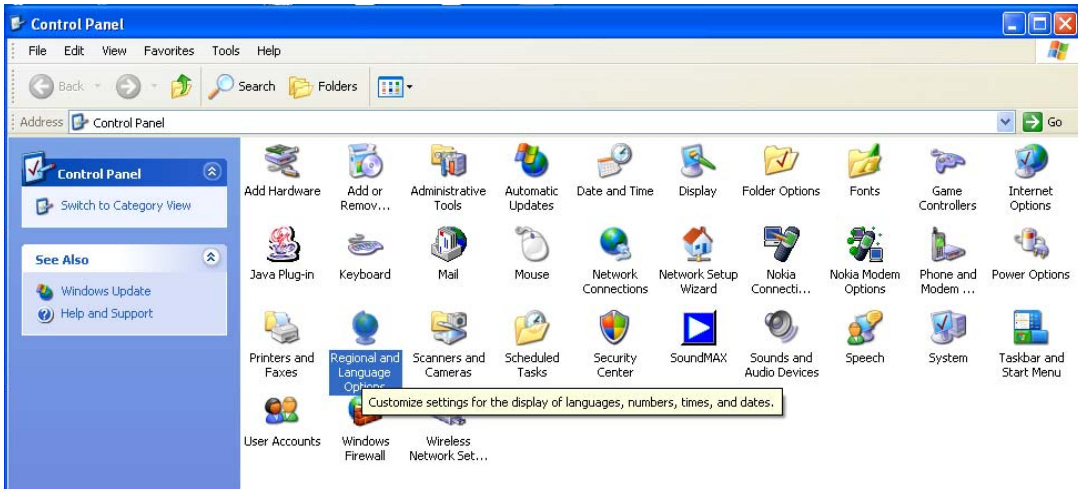

అపుడు మరొక తెర ఈ క్రింది విధంగా వస్తుంది. ఈ తెరలో చూపిన విధంగా "ఇండియా", "తెలుగు" ను ఎన్నుకోండి. ఇపుడు "ఓకే" బటన్ నొక్కండి.

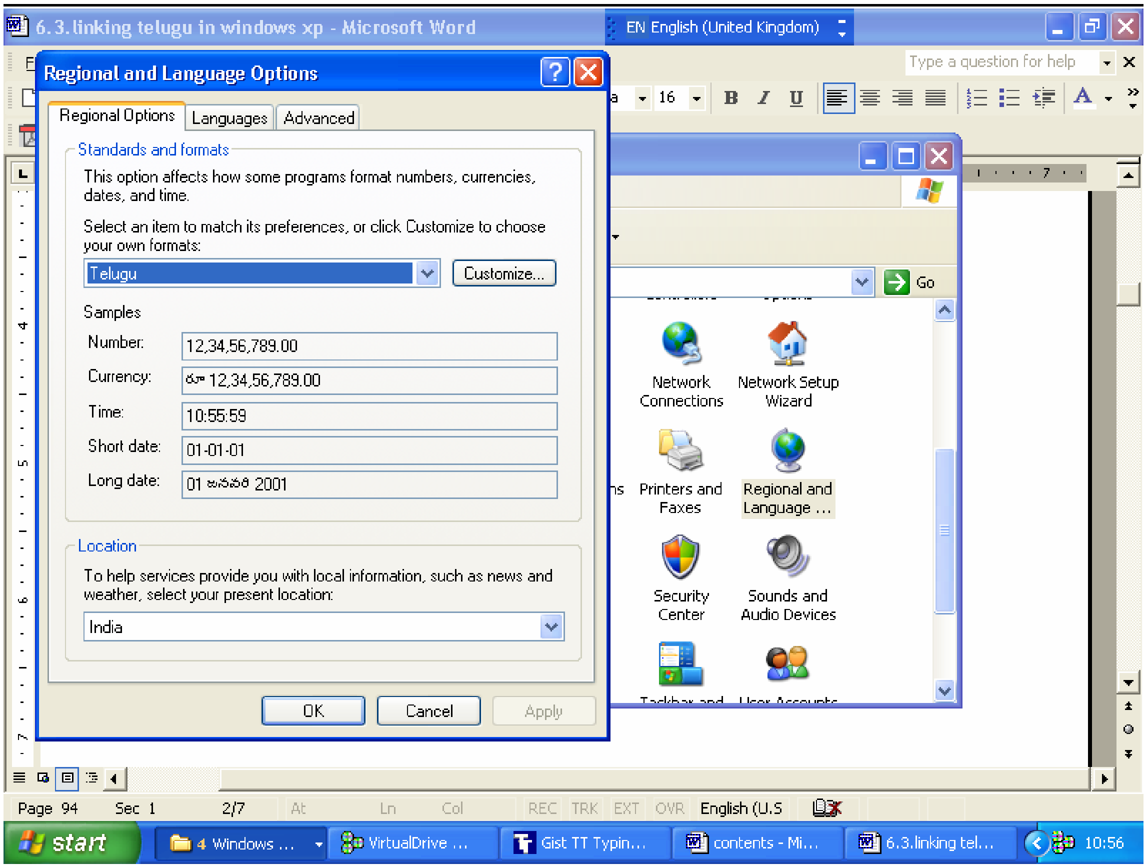
6.3.linking telugu in windows xp - Microsoft Word
EN English (United Kingdom)
Type a question for help
Regional and Language Options
Regional Options
Languages
Advanced
Standards and formats
This option affects how some programs format numbers, currencies, dates, and time.
Select an item to match its preferences, or click Customize to choose your own formats:
Telugu
Customize...
Samples
Number:
12,34,56,789.00
Currency:
12,34,56,789.00
Time:
10:55:59
Short date:
01-01-01
Long date:
Location
To help services provide you with local information, such as news and weather, select your present location:
India
OK
Cancel
Apply
Network Connections
Network Setup Wizard
Printers and Faxes
Regional and Language ...
Security Center
Sounds and Audio Devices
Go
Page 94
Sec 1
2/7
English (U.S
start
VirtualDrive ...
Gist TT Typin...
contents - Mi...
6.3.linking tel...
10:56

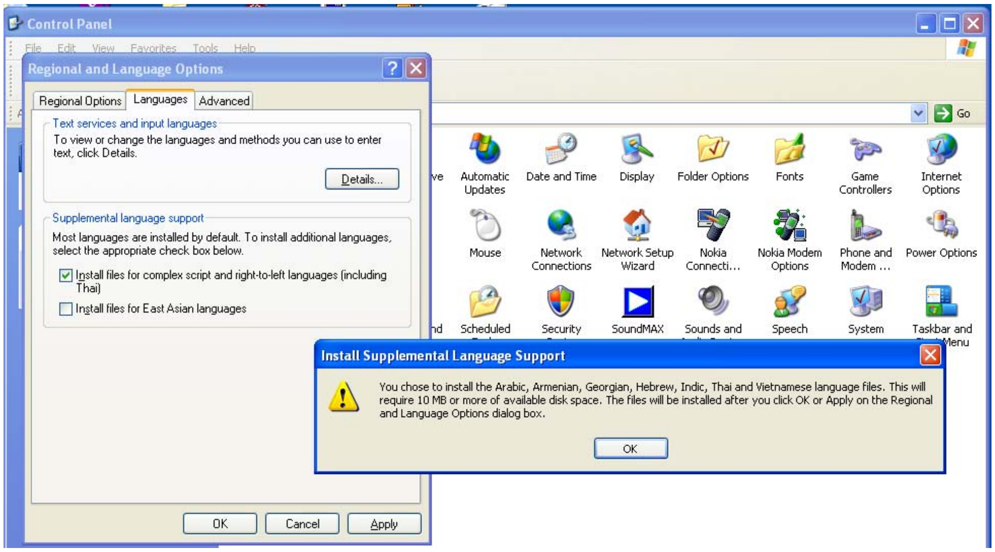
Control Panel
Regional and Language Options
Regional Options
Languages
Advanced
Text services and input languages
To view or change the languages and methods you can use to enter text, click Details.
Details...
Supplemental language support
Most languages are installed by default. To install additional languages, select the appropriate check box below.
Install files for complex script and right-to-left languages (including Thai)
Install files for East Asian languages
OK
Cancel
Apply
Automatic Updates
Date and Time
Display
Folder Options
Fonts
Game Controllers
Internet Options
Mouse
Network Connections
Network Setup Wizard
Nokia Connecti...
Nokia Modem Options
Phone and Modem ...
Power Options
Scheduled
Security
SoundMAX
Sounds and
Speech
System
Taskbar and
Install Supplemental Language Support
You chose to install the Arabic, Armenian, Georgian, Hebrew, Indic, Thai and Vietnamese language files. This will require 10 MB or more of available disk space. The files will be installed after you click OK or Apply on the Regional and Language Options dialog box.
OK

- "లాంగ్వేజి" ఆప్షన్ లోని 'అప్లయ్' అనే బటన్ నొక్కిన తరువాత 'విండోస్ ఎక్స్ పి సర్వీస్ ప్యాక్' సిడి కావాలని అడుగుతుంది.
- అపుడు సిడి రామ్ లో విండోస్ ఎక్స్ పి సర్వీస్ ప్యాక్ సిడి పెట్టండి. ఇపుడు ఓకే బటన్ నొక్కండి.
- ఇపుడు ప్రాంతీయ భాషలకు సంబంధించిన ఫైళ్లు కంప్యూటర్ లోకి కాపీ అవుతాయి.
- ఇపుడు 'డిటైల్స్' బటన్ నొక్కండి. తెలుగు కీబోర్డ్ ఎన్నుకోండి.
- ఇపుడు 'ఓకే' 'అప్లయ్' బటన్లు నొక్కండి.
- స్క్రీన్ క్రింద ఉన్న టాస్క్ బార్ మీద కుడి ప్రక్కన 'ఇంగ్లీషు', 'తెలుగు' ఐకాన్లు కనిపిస్తాయి. తెలుగు ఎన్నుకొని మీరు ఎందులో చేయాలనుకుంటున్నారో అందులో టైపు చేయడం ప్రారంభించండి.

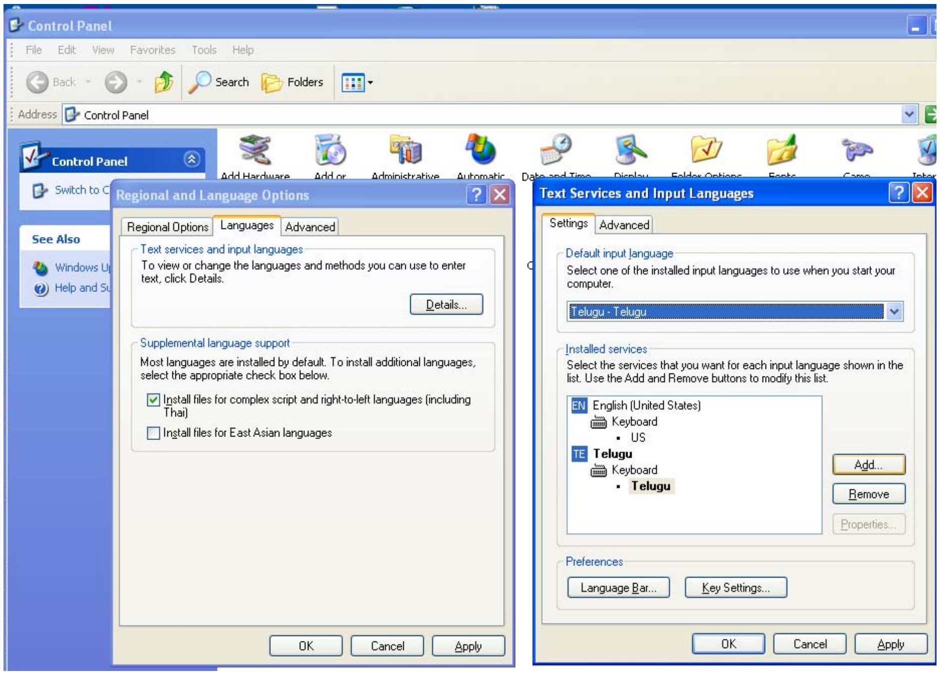

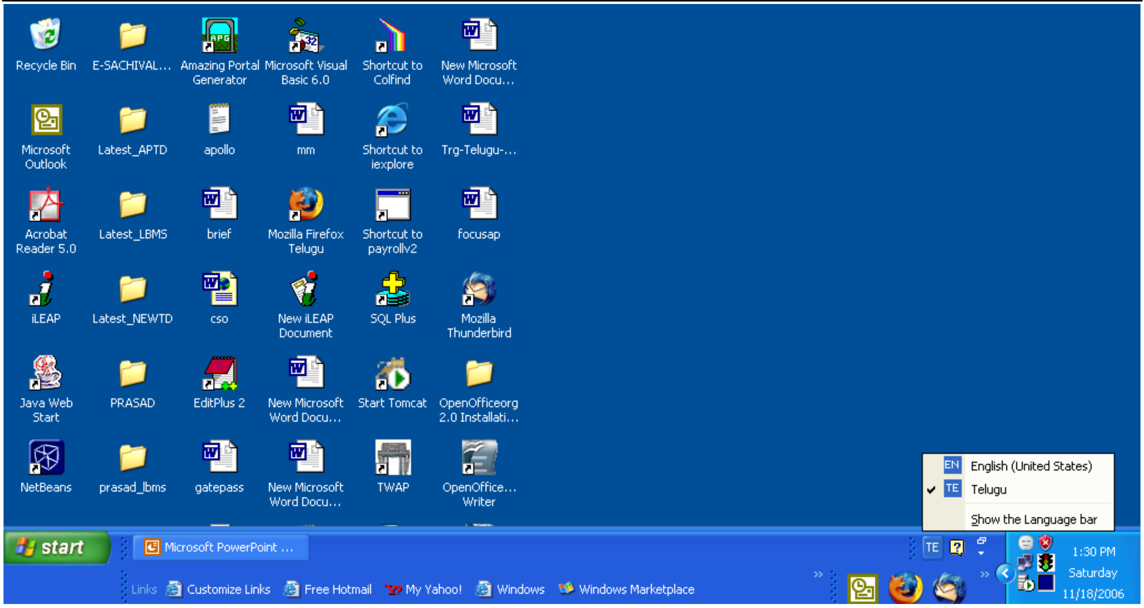
Recycle Bin
E-SACHIVAL...
Amazing Portal Generator
Microsoft Visual Basic 6.0
Shortcut to Colfind
New Microsoft Word Docu...
Microsoft Outlook
Latest_APTD
apollo
mm
Shortcut to iexplore
Trg-Telugu-...
Acrobat Reader 5.0
Latest_LBMS
brief
Mozilla Firefox Telugu
Shortcut to payrollv2
focusap
iLEAP
Latest_NEWTD
cso
New iLEAP Document
SQL Plus
Mozilla Thunderbird
Java Web Start
PRASAD
EditPlus 2
New Microsoft Word Docu...
Start Tomcat
OpenOfficeorg 2.0 Installati...
NetBeans
prasad_lbms
gatepass
New Microsoft Word Docu...
TWAP
OpenOffice... Writer
EN English (United States)
TE Telugu
Show the Language bar
start
Microsoft PowerPoint ...
Links
Customize Links
Free Hotmail
My Yahoo!
Windows
Windows Marketplace
TE
1:30 PM
Saturday
11/18/2006

***